

El Centro Psicológico Salesiano “Dr. P. Emilio Gambirasio”

Trayectoria y perspectivas¹

Eduardo Morán García*

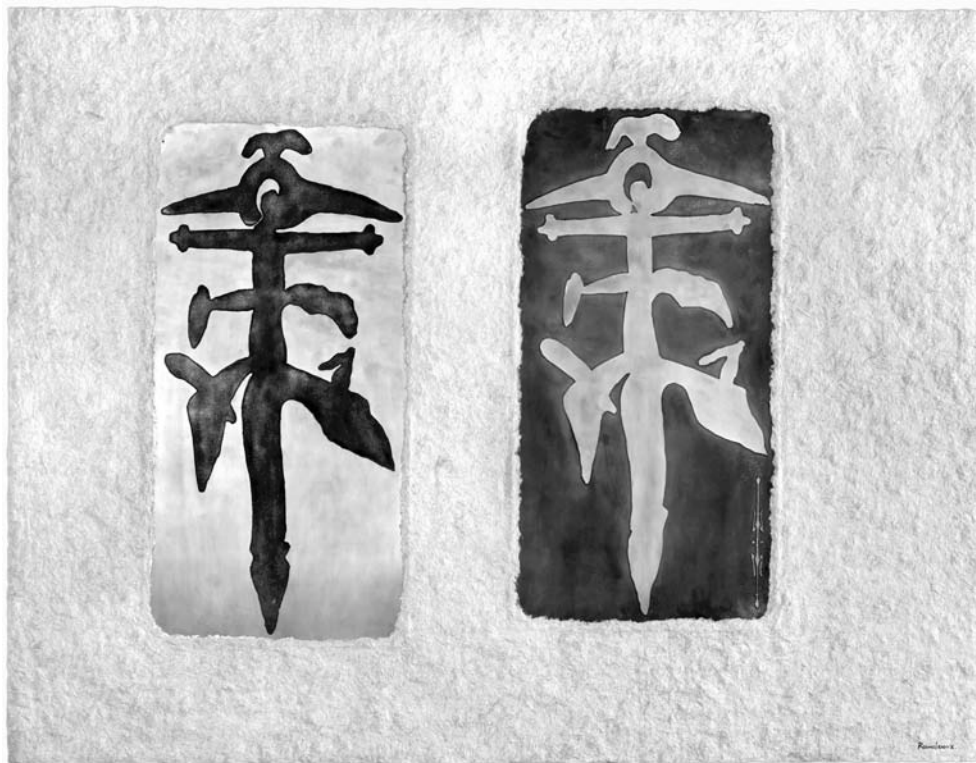

Tú eres sagrado

1. Panorama histórico

El 11 de noviembre del 2007, luego de que el Centro Psicológico Salesiano (CPS) cumpliera un aniversario más de trabajo, he considerado conveniente sistematizar las actividades realiza-

das, los logros alcanzados y sus proyecciones futuras en el momento de dejar su Dirección.

Los orígenes del Centro Psicológico Salesiano (CPS) se remontan a los años '60s³, fruto de la iniciativa del Dr. P. Emilio Gambirasio que

* Ex director del Centro Psicológico Salesiano y profesor de la Carrera de Psicología Social de la UPS - Q.

